SERVIZO GALEGO de SAÚDE | Xerencia Xestión Integrada A Coruña

Centro Tecnolóxico de Formación

Centro Tecnolóxico de Formación

# III Curso básico de cirugía laparoscópica

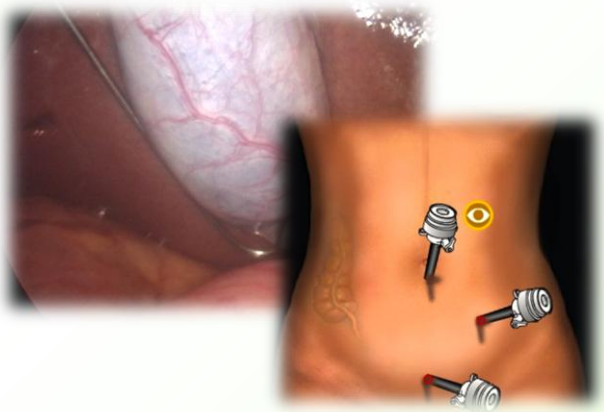

**Organiza:**

**Servicio de Cirugía General y del Aparato Digestivo**
**Xerencia de Xestion Integrada de Vigo**
**Hospital Álvaro Cunqueiro**

**A CORUÑA, 1 - 2 de diciembre de 2017**



## DIRECTORES DEL CURSO

**Dra. Isabel Otero Martínez**

Jefa de Servicio de Cirugía General y del Aparato Digestivo

Hospital Álvaro Cunqueirio

**Dr. Ignacio Maruri Chimeno**

Medico Adjunto de Cirugía General y del Aparato Digestivo

Hospital Álvaro Cunqueirio

## OBJETIVOS

Actualización de conocimientos teóricos y entrenamiento en los últimos avances en cirugía laparoscópica

## NÚMERO DE ALUMNOS

8 por orden de inscripción

## LUGAR DE REALIZACIÓN

Centro Tecnológico de Formación

(Edificio anexo al Hospital Teresa Herrera)

## SECRETARÍA TÉCNICA

Centro Tecnológico de Formación XXIAC

As Xubias, s/n

15006 A Coruña

Tfno.: 981178242 Fax: 981178112

*E-mail*: ctf.xxiac@sergas.es

FUNDACIÓN
PROFESOR NOVOA SANTOS

## VIERNES 1

9:30 Presentación y entrega de documentación

9:45: Anatomía comparada

10:00 Manejo de equipo laparoscópico e instrumental

10:30 Técnicas de abordaje:

Neumoperitoneo con Verres

Colocación de trocares

11:00 Pausa - café

11:30 Taller quirúrgico:

Colecistectomia

Funduplicatura nissen

13:30 Demostración quirúrgica en modelo ovimo:

Disección esofágica.

14:30 Comida

16:00 Taller quirúrgico:.

Gastroenteroanastomosis con sutura manual.

Anastomosis yeyuno ileal..

Hernioplastia laparoscopica: TEP

19:30 Cierre de jornada

## SÁBADO 2

9:00 Taller quirúrgico:

Resección rectal.

13:30 Clausura de curso