SERVIZO GALEGO de SAÚDE | Área Sanitaria da Coruña e Cee

FUNDACIÓN PROFESOR NOVOA SANTOS

Centro Tecnológico de Formación

Curso Interdisciplinar de Cirugía Laparoscópica de Suelo Pélvico

15-16 Marzo 2021

DIRECCIÓN

Dra. Belén López Viñas. Jefa de Servicio de Obstetricia y Ginecología de la Xerencia de Xestión Integrada A Coruña

Dr. José F. Noguera Aguilar. Jefe de Servicio de Cirugía General y Aparato Digestivo de la Xerencia de Xestión Integrada A Coruña.

PROFESORES

Dra. Dora Gómez Pasantes. Complexo Hospitalario Universitario A Coruña

Dr. Eloy del Moral. Complexo Hospitalario de Pontevedra

Dra. Herminda Gil Piñeiro. Complexo Hospitalario Universitario A Coruña

Dra. Tatiana Ma Civeira Taboada. Complexo Hospitalario Universitario A Coruña

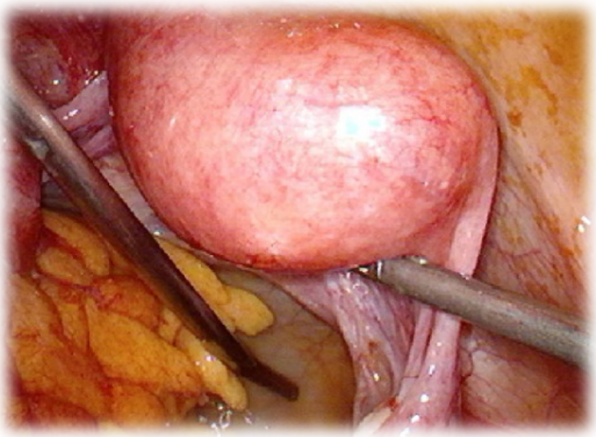

ORGANIZACIÓN

Servicio de Obstetricia y Ginecología
Servicio de Cirugía General y Digestiva
Centro Tecnológico de Formación
Xerencia de Xestión Integrada da Coruña

NÚMERO DE ALUMNOS

Plazas limitadas: 12 alumnos, según orden de inscripción (6 cirujanos y 6 ginecólogos)

LUGAR DE REALIZACIÓN

Centro Tecnológico de Formación
Hospital Teresa Herrera (Edificio anexo, 1ª planta)
As Xubias, s/n. 15006 A Coruña. Tel.: 981178242



SERVIZO GALEGO de SAÚDE | Área Sanitaria da Coruña e Cee

FUNDACIÓN PROFESOR NOVOA SANTOS

Centro Tecnológico de Formación

PROGRAMA

LUNES 15

9:00 - 9:30	Actualización en el manejo del suelo pélvico. *Dr. Eloy del Moral. Complexo Hospitalario de Pontevedra.*
9:30 - 10:00	Actualización de la corrección del prolapso rectal por laparoscopia. *Dra. Tatiana Mª Civeira Taboada. Complejo Hospitalario Universitario de A Coruña.*
10:00 - 10:15	Anatomía comparada de modelo animal. *Dª Patricia López San Martin. Centro Tecnológico de Formación.*
10:15 - 15:00	**PROGRAMA PRÁCTICO:** Sesión en modelo animal. Todos los docentes. • Disección y sutura ureteral • Complicaciones intestinales • Linfadectomía
15:00 - 16:00	Comida de trabajo
16:00 - 20:30	**PROGRAMA PRÁCTICO**: Sesión en modelo animal • Disección del espacio recto vaginal • Disección de plica vésico uterina • Colposacropexia laparoscópica con malla

MARTES 16

9:00 - 13:00	**CIRUGÍA EN DIRECTO SIMULTÁNEA** • Colposacropexia y rectopexia
13:00 - 14:30	Videoforun: Complicaciones en cirugía laparoscópica del suelo pélvico
14:30 - 15:00	Evaluación del alumno
15:00	Clausura

METODOLOGÍA

Taller con 6 mesas quirúrgicas supervisadas por un tutor, donde los alumnos realizarán todas las técnicas como cirujano y ayudante

