Curso Interdisciplinar de Cirugía Laparoscópica de Endometriosis y Suelo Pélvico

14-16 de junio de 2022

DIRECCIÓN

Dra. Belén López Viñas. Jefa de Servicio de Obstetricia y Ginecología del Hospital Universitario de A Coruña.

Dr. José F. Noguera Aguilar. Jefe de Servicio de Cirugía General y Aparato Digestivo del Hospital Universitario de A Coruña.

PROFESORES

Dra. Cristina Guillán Maquieira. Servicio de Ginecología. Hospital Universitario de A Coruña.
Dra. Dora Gómez Pasantes. Servicio de Cirugía General. Hospital Universitario de A Coruña.
Dr. Eloy del Moral. Servicio de Ginecología. Hospital Universitario de Pontevedra
Dr. Francisco Estévez Guimeráns. Servicio de Ginecología. Hospital POVISA de Vigo
Dr. Jacobo Freire Calvo. Servicio de Ginecología. Hospital Universitario de A Coruña.
Dr. José Francisco Dolz. Servicio de Cirugía General. Hospital de la Fe, Valencia.
Dr. Juan Gilabert Estellés. Servicio de Ginecología. Hospital General Universitario de Valencia.
Dra. María Teresa García Martínez. Servicio de Cirugía General. Hospital Universitario de A Coruña.
Dra. Patricia López San Martin. Veterinaria. Centro Tecnológico de Formación de A Coruña.
Dr. Santiago Diez Lázaro. Servicio de Ginecología. Hospital Universitario Cruces de Bilbao.
Dra. Sara Quintana Tustain. Servicio de Ginecología. Hospital Universitario de A Coruña.

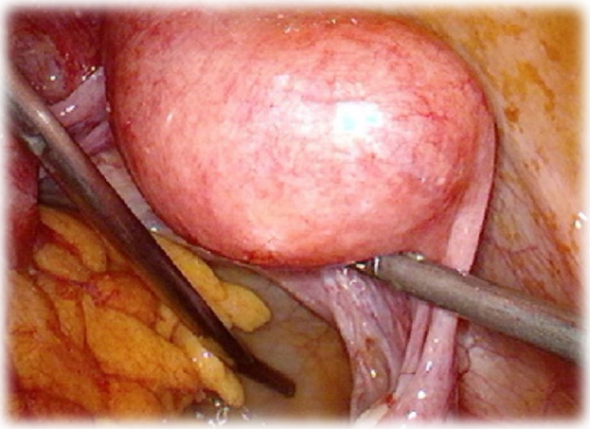

ORGANIZACIÓN

Centro Tecnológico de Formación

COLABORA

Servicio de Obstetricia y Ginecología
Servicio de Cirugía General y Digestiva
Área Sanitaria de A Coruña e Cee

NÚMERO DE ALUMNOS

Plazas limitadas: 16 alumnos, según orden de inscripción (8 cirujanos y 8 ginecólogos)

METODOLOGÍA

Taller con 8 mesas quirúrgicas supervisadas por un tutor, donde los alumnos realizarán todas las técnicas como cirujano y ayudante.

LUGAR DE REALIZACIÓN

Centro Tecnológico de Formación
Hospital Teresa Herrera (Edificio anexo, 1ª planta)
As Xubias, s/n. 15006 A Coruña. Tel.: 981178242

SERVIZO GALEGO DE SAÚDE

FUNDACIÓN PROFESOR NOVOA SANTOS

Centro Tecnológico de Formación

PROGRAMA

14 JUNIO PARTE TEÓRICA

16:30 - 17:00 Recogida de documentación. Inauguración y presentación.
17:00 - 17:20 Diagnóstico y estadiaje en la endometriosis profunda.
17:20 - 17:30 Endometriosis profunda: ¿ Cuándo operar ?
17:30 - 17:50 Tratamiento quirúrgico de la endometriosis profunda
17:50 - 18:10 Cirugía de la endometriosis: punto de vista del cirujano.
18:10 - 18:30 Café
18:30 - 18:50 Cirugía de la endometriosis: punto de vista del urólogo.
18:50 - 19:20 Tratamiento laparoscópico del prolapso de compartimento medio y anterior
19:20 - 20:30 Videoforum. Endometriosis laparoscópica

15 JUNIO PARTE PRÁCTICA

8:30 - 9:00 Anatomía abdomino-pélvica avanzada: Espacios avasculares

9:00 - 9:30 Anatomía comparada de modelo animal

9:30 - 14:00 Sesión en modelo animal

- Disección de espacios pélvicos
- Disección del espacio recto vaginal
- Disección de plica vésico uterina y ureteral

14:00 - 15:30 Comida de trabajo

16:00 - 20:30 Sesión en modelo animal

- Complicaciones intestinales
- Linfadectomía
- Colposacropexia laparoscópica con malla

16 JUNIO CIRUGÍA EN DIRECTO

9:00 – 13:00 Cirugía en directo simultánea

13:00 – 14:30 Videoforum: Complicaciones en cirugía laparoscópica

14:30 - 15:00 Evaluación del alumno

15:00 Clausura y entrega de diplomas